

Urbica

GRUPO CONSTRUCTOR

Construcciones
Peninsulares **DBSM**

Representante Legal y Técnico:
Sergio Adrián Diez Bolio



GIRO DE LA EMPRESA

URBANIZACIÓN | TERRACERÍA | DESMONTE | PAVIMENTACIÓN
CONSTRUCCIÓN | TOPOGRAFÍA | RENTA DE MAQUINARIA PESADA
SERVICIO ELÉCTRICO DE MEDIA Y BAJA TENSIÓN

HISTORIA

Urbica Grupo Constructor, fundada en 2013 y con sede en Mérida, Yucatán, es una empresa especializada en servicios de construcción, urbanización y renta de maquinaria pesada. Cuenta con una sólida trayectoria en la ejecución de proyectos de alta calidad, posicionándose como una empresa líder en la región sureste de México.

COMPROMISO

Urbica Grupo Constructor mantiene el compromiso de ejecutar obras en tiempo y forma, garantizando altos estándares de calidad y contribuyendo al desarrollo de entornos que promueven bienestar y prosperidad, tanto para sus clientes como para la sociedad en general.

____ VISION

Consolidarse como una empresa líder en el sector de la construcción, reconocida por ser la mejor opción para sus clientes gracias a la excelencia y calidad en sus servicios.

____ GIRO DE LA EMPRESA

EDIFICACIÓN Y OBRA CIVIL

____ MISIÓN

Brindar servicios de construcción sustentados en principios de honestidad, calidad y compromiso, asegurando que cada proyecto refleje estos valores en cada etapa de su ejecución.

NUESTROS CLIENTES



mérida
me mueve



SCT
SECRETARÍA DE
COMUNICACIONES
Y TRANSPORTES

O R V E
INVERSIÓN INMOBILIARIA

PETROSERVICIOS
YUCATÁN

BARCAM

ucasa
construcciones y servicios

**GRUPO
GEA**
NEGOCIOS INMOBILIARIOS



//consur®

Pilgrim's®

CENTRAL
CONSTRUCTORA

SKYCAPITAL®

PROSER
GRUPO CONSTRUCTOR

OPRESA

Juntos transformemos
Yucatán
GOBIERNO DEL ESTADO

SSY
SERVICIOS
DE SALUD DE
YUCATÁN

NUESTROS CLIENTES



invermid Inversión con futuro



MEGASUR



AMIG
Desarrollos®



EKTARIS®
GRUPO INMOBILIARIO

Grupo **AUTOSUR**®

AXEDA
INVERSIÓN INMOBILIARIA

GE
CONSTRUCCIONES

MAQUINARIA



EXCAVADORAS 320



MOTOCONFORMADORAS
MODELO 120 K



VIBROCOMPACTADORAS
10 TONELADAS



RETROEXCAVADORAS



TRACTORES D6R



PIPAS INTERNACIONAL
CAPACIDAD: 10,000 LITROS



VOLQUETES
CAPACIDAD 14 M³



TRITURADORA DE IMPACTO
MARCA: METSO



EXCAVADORAS 336-D



TRACTOR D8-T



TRASCABOS

Urbica

EXPERIENCIA LABORAL

GRUPO
CONSTRUCTOR

EXPERIENCIA LABORAL

SECRETARÍA DE SALUD

Obra: Mantenimiento de unidades médicas en Centro de Salud Santa Rosa

Ubicación: Mérida, Yucatán.

2023

SKY PARK

Obra: Construcción de Taludes para refuerzo perimetral nave industrial

Ubicación: Kanasí, Yucatán.

Inversión: \$447,156.68 Neto

2024

SKY CAPITAL

Obra: Construcción de terracerías patio de maniobras THE SKY PERIFÉRICO

Ubicación: Kanasí, Yucatán.

Inversión: \$435,216.80 Neto

2024

CONTINUA

2023

NUTRIGRAM

Obra: Libramientos EC Kankabdzonot - Yaxacabá - EC Yaxcabá - Libre Unión

Ubicación: Yaxcabá, Yucatán.

Inversión: \$4,244,630.22 Neto

2024

MAYA VIP ETAPA 2

Obra: Urbanización y pavimentación de vialidades Ad. Dzibilchaltún.

Ubicación: Progreso, Yucatán.

Inversión: \$24,852,354.31 Neto

2024

NUTRIGRAM

Obra: Construcción de plataformas para naves industriales y vialidades de acceso en granja crianza Nuevo Campeche

Ubicación: Nuevo Campeche, Campeche.

Inversión: \$23,143,708.51 Neto



EXPERIENCIA LABORAL

NUTRIGRAM

Obra: Construcción de plataformas para naves industriales y vialidades de acceso en Gran Reproductivo Nuevo Progreso

Ubicación: Nuevo Progreso, Campeche.

Inversión: \$25,906,083.94 Neto

JAPAY

Obra: Construcción de sanitarios rurales

Ubicación: Tinum, Yucatán.

GRUPO METALTEC

Obra: Construcción de plataforma y patio de maniobras para nave industrial.

Ubicación: Tixk akal, Yucatán.

Inversión: \$6,959,991.33 Neto

2024

2024

2024

CONTINUA

2024

2024

2024

LIC. ALEJANDRO GASQUE

Obra: Construcción de plataforma de terracería y excavacones para construcción de lago artificial

Ubicación: Baca, Yucatán.

Inversión: \$2,024,851.15 MXN

IVEY

Obra: Construcción de 30 acciones de viviendas.

Ubicación: Teabo, Yucatán.

Inversión: \$3,150,201.33 Neto

PORTOFINO ETAPA 3

Obra: Terracerías en vialidades en el desarrollo.

Ubicación: Carr. Mérida-Chicxulub Pto, Yucatán.

Inversión: \$2,830,130.11 MXN

EXPERIENCIA LABORAL

NUTRIGRAM

Obra: Trabajos preliminares para construcción de terracerías en granja de engorda Pilgrims Nenela

Ubicación: Nenela, Yucatán.

Inversión: \$3,980,962.38 Neto

2025

H. AYUNTAMIENTO DE MÉRIDA

Obra: Pavimentación de calles

Ubicación: Col. Dolores Otero, Mérida, Yucatán.

Inversión: \$4,129,122.17 MXN

2025

AMG DESARROLLOS

Obra: Plataforma de cimentación y vialidades.

Ubicación: Xcuyum, Yucatán.

Inversión: \$1,514,000 MXN

2025

CONTINUA

2025

GRUPO MEGASUR

Obra: Terracería y Pavimentación en Gasolinera Megasur

Ubicación: Holcá, Yucatán.

Inversión: \$2,251,434.02 MXN

2025

H. AYUNTAMIENTO DE MÉRIDA

Obra: Pavimentación de calles

Ubicación: Col. Azcorra, Mérida, Yucatán.

Inversión: \$3,998,035.20 MXN

2024

GRUPO AUTOSUR

Obra: Construcción de vialidades para acceso y plataforma de cimentación en nueva agencia automotriz

Ubicación: Carr. Mérida-Progreso, Yucatán.

Inversión: \$1,761,530 MXN

EXPERIENCIA LABORAL

GE CONSTRUCCIONES

Obra: Construcción de terracerías para modernización de canchas deportivas y ampliación de estacionamiento

Ubicación: Temozón Nte, Yucatán.

Inversión: \$3,542,664 MXN

GRUPO AXEDA

Obra: Construcción de terracerías y pavimentación en vialidades principales y secundarias del desarrollo Rosavento, Ciudad Maya.

Ubicación: San Ignacio, Progreso, Yucatán.

Inversión: \$11,192,848.99 MXN

AVICSA

Obra: Construcción de tarrecerías en plataforma para nave industrial y patio de maniobras.

Ubicación: Mérida, Yucatán.

Inversión: \$3,144,163.18 MXN

2025

2025

2025

CONTINUA

2025

2025

2025

AVICSA

Obra: Nivelación de terrenos para desplante de bodegas

Ubicación: Tixcacal, Mérida y Umán, Yucatán.

Inversión: \$2,254,806.48 MXN

MB SIGNATURE

Obra: Terracerías en plataforma de cimentación y vialidades del desarrollo MB Towers.

Ubicación: Dzibilchaltún, Mérida, Yucatán.

Inversión: \$1,599,999.30 MXN

NÚCLEO

Obra: Construcción de vialidades, banquetes y red eléctrica subterránea de media y baja tensión en el desarrollo Maranta Etapa 3.

Ubicación: Temozón, Mérida, Yucatán.

Inversión: \$2,298,994.90 MXN

EXPERIENCIA LABORAL

TRES GUERRAS

Obra: Nave 3 Guerras Periférico. Plataforma para nave industrial y patios

Ubicación: Periférico, Villa Magna Sur, Mérida, Yucatán.

Inversión: \$13,920,000 MXN

2026

AUTOSUR

Obra: Carril de acceso.

Ubicación: Mérida, Yucatán.

Inversión: \$11,192,848.99 MXN

2026

H. AYUNTAMIENTO DE MÉRIDA

Obra: Repavimentación de calles

Ubicación: Prolongación Montejo - Campestre, Mérida, Yucatán.

Inversión: \$2,769,361.00 MXN

2026

CONTINUA

2026

H. AYUNTAMIENTO DE MÉRIDA

Obra: Repavimentación de calles

Ubicación: Col. Juan Pablo II, Mérida, Yucatán.

Inversión: \$3,500,000 MXN

2026

GRUPO PLASTER

Obra: Plataforma para estacionamiento

Ubicación: Altabrisa, Mérida, Yucatán.

2026

GRUPO EMÉRITA

Obra: HALNÁ. Obra civil y eléctrica.

Ubicación: Cauce, Mérida.

Inversión: \$2,949,541.00 MXN



EXPERIENCIA LABORAL

GRUPO INVERGROUND

Obra: Tanah. Obra civil

Ubicación: Mérida, Yucatán.

Inversión: \$2,527,271 MXN

2026

GRUPO ORVE

Obra: Ciudad Central. Obras preliminares de terracería.

Ubicación: Progreso, Yucatán.

Inversión: \$4,833,543 MXN

2026

H. AYUNTAMIENTO DE MÉRIDA

Obra: Repavimentación de calles

Ubicación: Prolongación Montejo - Campestre, Mérida, Yucatán.

Inversión: \$2,769,361.00 MXN

2026

CAMPION DE MÉXICO

Obra: Pavimentación en el área de estacionamiento

Ubicación: Tamanché, Mérida.

Inversión: \$1,328,652.00 MXN

2026

2026

AVICSA

Obra: Bodegas y Naves industriales; plataforma para naves industriales.

Ubicación: Itzincab, Umán, Yucatán.

Inversión: \$1,685,150 MXN

2026

GRUPO SYSME

Obra: Desarrollo Reyes Sisal. Terrecerías y vialidades.

Ubicación: Carr. Hunucmá - Sisal, Yucatán.

Inversión: \$16,030,035 MXN

2026

AZTRO DESARROLLOS

Obra: Gran Coralía. Obras preliminares de Terracería.

Ubicación: Playa del Carmen, Q. Roo.

Inversión: \$3,249,039 MXN

Urbica

EXPERIENCIA ADICIONAL

GRUPO
CONSTRUCTOR

EXPERIENCIA ADICIONAL

JAPAY

Última etapa de cinco para la construcción de 100 sanitarios rurales en la localidad de Sanahcat del municipio de Sanahcat. Última etapa de cuatro para la construcción de 90 sanitarios en la localidad de Mazucil del municipio de Tecoh del Estado de Yucatán con dimensiones de 2.05 x 2.20 mts. Incluye fosa de absorción de 1.80 x 1.00 mts de mampostería, tanque séptico biodigestor autolimpiable de 600 lts y tinaco de 450 lts para el almacenamiento de agua potable, así como muebles de baño, registros alimentación hidráulica y sanitaria.

Ampliación del sistema de agua potable en la localidad de nuevo X-Habin del municipio de Chichimila del estado de Yucatán. Dependencia. Junta de agua potable y alcantarillado de Yucatán.

HOSPITAL ALTA ESPECIALIDAD HRAE.

Diversos trabajos de mantenimiento al inmueble Hospital Regional de Alta Especialidad de la península de Yucatán, 2017.

Mantenimiento y mejora en las instalaciones de las unidades de medicina familiar de la delegación estatal del ISSSTE en Yucatán.

Tercera etapa en construcción de 18 sanitarios rurales en las localidades de Tepakán del municipio de Tepakán y cuarta etapa para la construcción de 20 sanitarios rurales en las localidades de Suma del municipio del Suma en el estado de Yucatán.

JAPAY

Construcción del Centro Regulador de Transporte.

Construcción muelle 3 sexta etapa, dependencia; Administración Portuaria Integral de Progreso, S.A. DE C.V.

EXPERIENCIA ADICIONAL

CENTRO SCT YUCATÁN

Construcción de distribuidor vial de la Calle 39 en el periférico de Mérida en conjunto con la empresa MOOL.

Progreso conservación y mantenimiento de la carretera Mérida-Progreso. Espita - San Antonio: EN un ancho de corona de 5.0 km del km 0+000 al km 15+000.

Mérida-Chetumal: Modernización de la carretera Mérida-Chetumal, tramo 39+000 al 41+00.

Mérida-Lim. Edos.Yucatán/Quintana Roo. Construcción de un cuerpo nuevo de 10.5 m, paralelo al existente.

Trabajos de conservación del camino Loche - Moctezuma, del km 0+000 al km 60+000.

Trabajos de conservación del camino: Tinum-San Francisco, en un ancho de corona de 7.00 km al km+ 10+000.

Conservación rutinaria de tramos 2015, carretera Mérida-Tizimín, tramo Mérida-Motul, km 0+000 al km 31+000: Tramo Motul Cansahcab, km 31+000 al km 56+200, Tramo Conkal-Chicxulub Puerto, km 0+000 al km 27+100, Tramo Libramiento Motul-Cansahcab, km 0+000 al km 17+600, tramo paso por Cholul, km 0+000 al km 4+200, tramo paso por Conkal, km 0+000 al km 7+400, tramo paso por Motul, km 0+000 al km 4+800, tramo paso por Suma, km 0+000 al 4+800, tramo paso por Mococho-Baca km 0+000 al 8+600. Tramo paso por Mococho-Baca, km 0+00 al km 13+700. Tramo paso Socola, km 0+000 al 1+360 con una longitud de 175.56 km en red secundaria para un total de 175.56 kms (longitud efectiva 134. 36 kms, en el estado de Yucatán de Abril a Junio del 2015.

EXPERIENCIA ADICIONAL

Trabajos de conservación del camino Tekik de Regil a Sacalum, en un ancho de corona de 7.00 m, tramo del km 0+00 al km 18+000. Subtramo del km 6+000 al km 18+000 (12.0 km) consistentes en limpieza de zonas laterales, bacheo superficial aislado, bacheo profundo aislado, riesgos de sello riego tapón y señalamiento vertical y horizontal el municipio de Timucuy y Sacalum, en el estado de Yucatán.

Trabajos de conservación en el camino: Tekik de Regil a Sacalum, en un ancho de corona de 7.00 m, tramo del km 0+000 al km 38+000, subtramo del km 6+000 al km 18+000 (12.0 km) consistentes en limpieza de zonas laterales, bacheo superficial, aislado, bacheo profundo aislado, riesgos de sello, riego tapón y señalamiento vertical y horizontal en el municipio de Ticmucuy y Sacalum, en el estado de Yucatán.

Última etapa de cinco para la construcción de 10 sanitarios rurales en la localidad de Sanahcat del municipio de Sanahcat. Última etapa de cuatro para la construcción de 10 sanitarios rurales en la localidad de Ltzincab y última etapa de tres para la construcción de 10 sanitarios rurales en la localidad de Mahzucil del municipio de Tecoh del estado de Yucatán con las siguientes dimensiones de 2.05 x 1.55 x 2.20 mts. Incluye fosa de absorción de 1.80 x 1.00 mts de mampostería, tanque séptico biodigestor autolimpiable de 600 lts y tinaco de 450 lts para el almacenamiento de agua potable, así como muebles de baño registros, alimentación hidráulica y sanitaria.

Conservación rutinaria de tramos 2017. Carretera Mérida-Progreso, tramo Mérida-Progreso, km 8+900 al km 32+500. Tramo Mérida-Progreso km 32+500 al km 34+800. Tramo Progreso-Puerto Yucalpetén, km 0+000 al km 5+750 para una longitud equivalente total de 126.49 kms (longitud efectiva a 32.55 kms) en el estado de Yucatán.

Diversos trabajos de mantenimiento al inmueble Hospital Regional de Alta Especialidad de la Península de Yucatán, 2017.

Modernización de terracerías, pavimentos, obras de drenaje, obras complementarias, señalamiento vertical y horizontal en un ancho de corona de 9.0 metros del camino: Tunkas-Cenotillo. Tramo: del km 14+200 al km 16+000 (1.8 km) en el estado de Yucatán.

Construcción del entronque a desnivel Baca, ubicado en el km 20+800 de la carretera: Mérida - Tizimín. Mediante la construcción de estructuras de concreto hidráulico, terracerías, pavimento flexible y señalamiento vertical y horizontal en el estado de Yucatán.

Ampliación del sistema de agua poen la localidad de nuevo X-Habín del municipio de Chichimila del estado de Yucatán.

Urbica

GALERÍA FOTOGRAFICA

GRUPO
CONSTRUCTOR

SEYÉ PILGRIMS

PLATAFORMA PARA NAVE INDUSTRIAL DE LA INCUBADORA PILGRIMS



LA LIBERTAD, NUTRIGRAM GRANJA REPRODUCTORA
CAMPECHE



NUEVO CAMPECHE, NUTRIGRAM GRANJA REPRODUCTORA CAMPECHE



**VILLA MAGNA,
MÉRIDA, YUCATÁN**

3 GUERRAS

NAVE 3 GUERRAS PERIFÉRICO

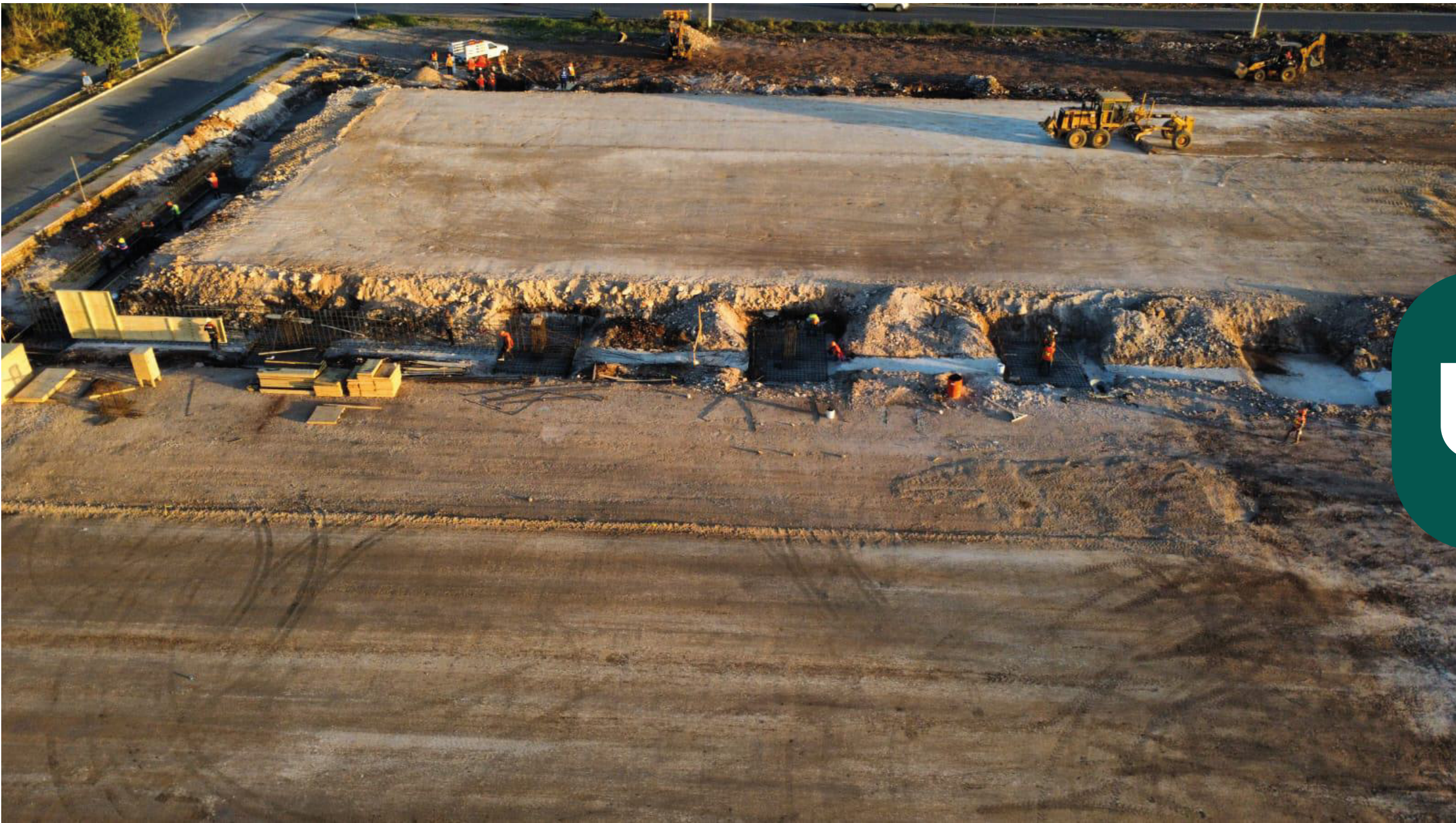

MÉRIDA, YUCATÁN

VIALIDADES



**MÉRIDA,
YUCATÁN**

URBANIZACIÓN EN DESARROLLOS



**TAMANCHÉ,
MÉRIDA**

**CAMPION
DE MÉXICO**

**PAVIMENTACIÓN EN EL ÁREA
DE ESTACIONAMIENTO**



Urbica
GRUPO CONSTRUCTOR

**Calle 17 No. 110 por 22 y 24, Col.
México, Mérida, Yucatán. C.P. 97125**

(999) 445-0784

compras@grupourbica.com

Síguenos  